

2024/2026年度 中學學位分配辦法 (2026年9月入讀中一)

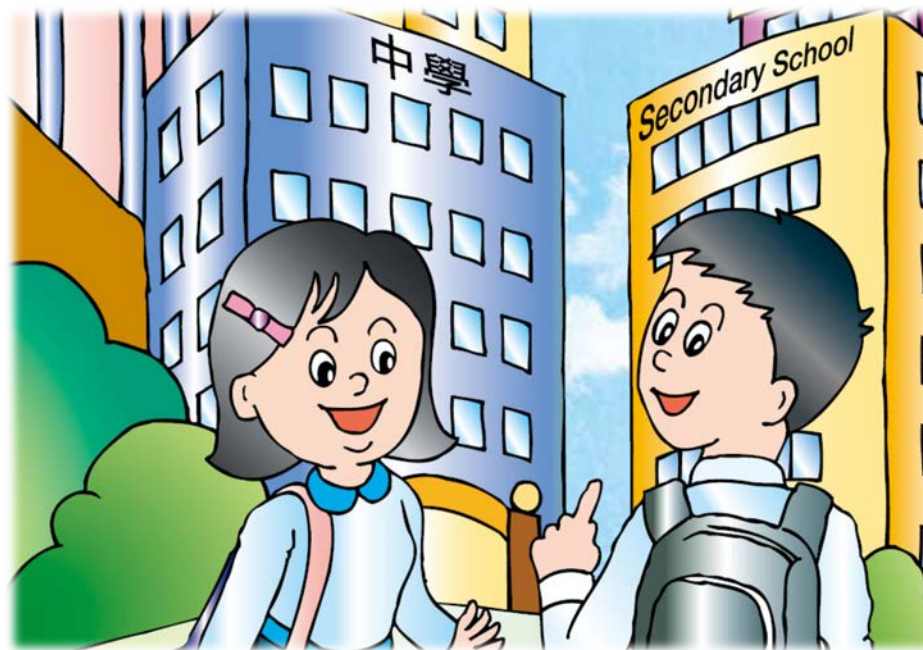

中學學位分配辦法

- 自行分配學位階段：遞交申請
- 自行分配學位階段：正取學生的通知安排
- 統一派位階段：分配原則
- 統一派位階段：遞交統一派位申請
- 遞交跨網派位申請

中學學位分配辦法

自行分配學位階段

申請自行分配學位

- 不得向多於兩所參加派位的中學遞交申請，否則自行分配學位申請將會作廢
- 申請的中學不受地區限制

1月

正取學生的通知安排

- 參加派位中學於3月下旬透過書面（例如信件或電郵）及電話通知所有正取學生家長其子女已獲學校納入其自行分配學位正取學生名單

3月

中學學位分配辦法

統一派位階段

申請統一派位

須於4月填寫《中一派位選擇學校表格》以便其子女參加統一派位

甲部「不受學校網限制」

(任何校網，包括學生所屬校網，最多選3所中學)

乙部「按學校網」

(學生所屬校網，最多選30所中學)

4月

公布中學
學位分配結果

公布結果

7/7：公布中學
學位分配結果

9-10/7：學生往
獲派中學註冊

7月



自行分配學位階段： 遞交申請

自行分配學位

- 申請不受地區限制
- 中學根據自行訂定的收生準則及比重錄取學生
- 準則必須公平、公正、公開及合乎教育原則
- 可設面試，但不得進行任何形式的筆試，包括以電腦或問卷等形式去考核學生的學科知識

遞交自行分配學位申請

- 家長只可以為子女向不多於兩所參加派位中學申請
- 如他們向多於兩所參加派位中學申請自行分配學位，無論有關申請是透過「中一派位電子平台」或以紙本申請表遞交，其子女的自行分配學位申請將會作廢
- 申請一經遞交，便不可撤回、取消或更改選校次序 

中一派位電子平台



<https://esspa.edb.gov.hk>

中一派位電子平台概覽



登記方式



流動應用程式
(「智方便+」)



自助登記站
(「智方便+」)



登記服務櫃位或
流動登記隊
(「智方便+」)



[資料來源：[數字政策辦公室 – 智方便網站](#)]

- 家長可透過「智方便」流動應用程式、親臨自助登記站、登記服務櫃位或透過流動登記隊登記「智方便+」
- 年滿18歲人士的登記步驟

登記準備



身份證（需為2018年11月26日或之後簽發）



個人流動電話（已啟用近場通訊(NFC¹)及生物認證，如指紋或容貌辨識等功能，並已安裝「智方便」流動應用程式）



電郵地址

¹如個人流動電話未能啟用或不支援NFC功能，你仍可使用「智方便」流動應用程式登記「智方便」帳戶，請瀏覽[流動應用程式登記「智方便」教學](#)。

中一派位電子平台概覽

- 一般而言，在家長 / 監護人建立帳戶後（即家長 / 監護人以其「智方便+」 / 「智方便」綁定學生的中一派位電子平台帳戶），帳戶的連繫便不能更改
- 家長如有多於一名子女參加同一年度的中一派位，應先以其中一名子女的資料建立帳戶，然後再於電子平台加入另一名子女的資料，無需重複登記

帳戶類別	跨網派位申請 (十二月至二月)	自行分配學位的申請 (一月)	自行分配學位 正取生通知 (三月底)	統一派位階段 選校 (四月 – 五月)	派位結果公布 (七月)
智方便+	✓	✓	✓	✓	✓
智方便	✗	✗	✓	✗	✓

透過電子平台遞交自行分配學位申請

● 步驟1：選擇遞交自行分配學位申請的選校次序



中一派位電子平台
2024/2026年度

學生

學生編號

2.1.2026 - 16.1.2026 **現在申請**

自行分配學位申請

31.3.2026 - 31.8.2026

自行分配學位正取學生通知

9.4.2026 - 6.5.2026

統一派位申請

7.7.2026 - 31.8.2026

中學學位分配辦法派位結果

其他申請 **現在申請**

跨網派位申請

中一自行分配學位申請



中一自行分配學位
選校次序**1 (首選)**

現在申請



中一自行分配學位
選校次序**2 (次選)**

現在申請

家長請留意，無論有關申請是以紙本還是透過「中一派位電子平台」遞交，申請一經遞交，便不可撤回、取消或更改選校次序。

本年度自行分配學位申請日期為2026年1月2日至1月16日。參加中學學位分配辦法的中學將於2026年3月31日透過書面及電話通知所有正取學生的家長其子女已獲學校納入其自行分配學位正取學生名單。

透過電子平台遞交自行分配學位申請

● 步驟 2：選擇申請中學名稱

➤ 按不同的篩選準則選擇學校

中一自行分配學位申請

選校次序 1(首選)

(只適用於申請參加中學學位分配辦法的學校)

學生編號
申請編號 373574WD
學生中文姓名
學生英文姓名
性別 男
出生日期
就讀小學

選校次序 1(首選)

申請中學名稱

按學校編號 / 學校名稱搜尋

申請中一自行分配學位注意事項

參加2024/2026年度中學學位分配辦法的學校名單

參加2024/2026年度中學學位分配辦法的學校名單

學校網
請選擇

學校編號
請選擇

學校名稱
請選擇

學校類別
請選擇

資助類別
請選擇

宗教
請選擇

搜尋

重設

參加2024/2026年度中學學位分配辦法的學校名單

< 重新搜尋

尋找到 12 所學校

HONG KONG SECONDARY SCHOOL 香港中學

學校網 灣仔區
學校類別
資助類別 資助
宗教 佛教
中一自行分配學位40
數目

加入選擇

LUI KEI SECONDARY SCHOOL 呂祺中學

學校網 灣仔區
學校類別
資助類別 官立
中一自行分配學位40
數目

加入選擇

把學校加進選擇內

透過電子平台遞交自行分配學位申請

● 步驟3：填寫學校所需的聯絡資料後上載文件

- 填寫學校所需的聯絡資料，包括郵寄地址、聯絡電話及電郵地址
- 家長須上載學生的身份證明文件副本（必須遞交）
- 按申請中學所需文件的類別（例如已填妥的校本申請表、成績表副本和證書及獎狀）將文件上載至相關的資料夾（詳情請自行瀏覽相關學校網頁）

上載申請中學所需證明文件

① 檔案大小：每名學生所上傳的檔案（包括向兩所中學提交自行分配學位的申請）大小上限為25MB，即自行分配學位申請的遞交次序1及2各佔12.5MB。（已使用：0.00 MB）

① 系統支援PDF 格式及常用圖片檔案格式（GIF、BMP、PNG 和JPEG）

上載文件小錦囊

① 由於不同中學所收集的證明文件或會不同，家長應按申請中學的要求，上載所需文件至相應的資料夾。如就所需文件有進一步的查詢，請直接與申請中學聯絡。

① 如果上載的文件檔案太大，可考慮降低相片解像度或利用軟件將相片或文件的大小壓縮。

① 本電子平台將會為遞交至申請中學的證明文件進行合併及壓縮，所以，如需要遞交多於一份證明文件（即上載多於一份文件至同一資料夾），請家長按先後次序上載文件，電子平台將按該次序進行合併。

① 家長可於下一步預覽及檢視經合併及壓縮後的證明文件。

學生身份證明文件

學生身份證明文件

① 必須遞交： 是

① 上傳檔案的數目上限： 1

選擇檔案

未有選擇檔案

*有關中一派位電子平台的用戶介面只供參考，或會因應系統發展而作出修改。

透過電子平台遞交自行分配學位申請

- 支援檔案格式
 - ◆ 常用圖片格式 (GIF、BMP、PNG、JPEG)
 - ◆ PDF
- 每名學生所上傳的檔案（包括向兩所中學提交自行分配學位的申請）大小上限為25MB，即自行分配學位申請的選校次序1及2各佔12.5MB。

上載申請中學所需證明文件

① 檔案大小：每名學生所上傳的檔案（包括向兩所中學提交自行分配學位的申請）大小上限為25MB，即自行分配學位申請的選校次序1及2各佔12.5MB。（已使用：0.00 MB）

① 系統支援PDF 格式及常用圖片檔案格式（GIF、BMP、PNG 和JPEG）

上載文件小錦囊

① 由於不同中學所收集的證明文件或會不同，家長應按申請中學的要求，上載所需文件至相應的資料夾。如就所需文件有進一步的查詢，請直接與申請中學聯絡。

① 如果上載的文件檔案太大，可考慮降低相片解像度或利用軟件將相片或文件的大小壓縮。

① 本電子平台將會為遞交至申請中學的證明文件進行合併及壓縮，所以，如需要遞交多於一份證明文件（即上載多於一份文件至同一資料夾），請家長按先後次序上載文件，電子平台將按該次序進行合併。

① 家長可於下一步預覽及檢視經合併及壓縮後的證明文件。

學生身份證明文件

學生身份證明文件

① 必須遞交： 是

① 上傳檔案的數目上限： 1

選擇檔案

未有選擇檔案

*有關中一派位電子平台的用戶介面只供參考，或會因應系統發展而作出修改。

透過電子平台遞交自行分配學位申請

● 步驟4：確認及提交申請

- 核對所選的「申請中學名稱」、選校次序及上載文件
- 以「智方便+」進行數碼簽署，並確認及提交申請

確認及提交申請

中一自行分配學位申請

學生編號
申請編號 373574WD
學生中文姓名
學生英文姓名
性別
出生日期
就讀小學

選校次序 1(首選)

申請中學名稱
學校地址

編輯

學校所需的聯絡資料

郵寄地址
聯絡電話
電郵地址

編輯

學生身份證明文件

↓ HKID.pdf

編輯

校本申請表

↓ APPLICATION FORM.pdf

編輯

聲明

本人現提交申請表供學校處理，本人聲明據本人所知所信，本申請表內所填報的各項資料均屬真實無訛。

☒ 本人已閱讀並明白《中一自行分配學位注意事項》及《個人資料收集聲明》的所有內容。

☒ 本人已閱讀並明白申請中學於學校網站上有關中一自行分配學位申請的《個人資料收集聲明》的所有內容。

家長/監護人簽署

以智方便簽署

了解更多>

家長請留意，無論有關申請是以紙本還是透過「中一派位電子平台」遞交，申請一經遞交，便不可撤回、取消或更改選校次序。

確認及提交申請

透過電子平台遞交自行分配學位申請

如發現學生資料需要作出更正，請聯絡就讀小學。如學生來自非參加派位小學，請聯絡學位分配組

家長應檢查所選的「申請中學名稱」，電子平台亦會列出學校的地址，供家長參考

確認及提交申請

中一自行分配學位申請

學生編號
申請編號 373574WD
學生中文姓名
學生英文姓名
性別
出生日期
就讀小學

學生身份證明文件

↓ HKID.pdf

編輯

校本申請表

↓ APPLICATION FORM.pdf

編輯

聲明

本人現提交申請表供學校處理，本人聲明據本人所知所信，本申請表內所填報的各項資料均屬真實無訛。

- ☒ 本人已閱讀並明白《中一自行分配學位注意事項》及《個人資料收集聲明》的所有內容。
- ☒ 本人已閱讀並明白申請中學於學校網站上有關中一自行分配學位申請的《個人資料收集聲明》的所有內容。

家長/監護人簽署

以智方便簽署

了解更多 >

家長請留意，無論有關申請是以紙本還是透過「中一派位電子平台」遞交，申請一經遞交，便不可撤回、取消或更改選校次序。

選校次序 1(首選)

申請中學名稱
學校地址

編輯

學校所需的聯絡資料

郵寄地址
聯絡電話
電郵地址

編輯

確認及提交申請

透過電子平台遞交自行分配學位申請

- 步驟5：電子平台將會發送電郵以確認家長的申請，申請的狀態亦會以“已提交”顯示

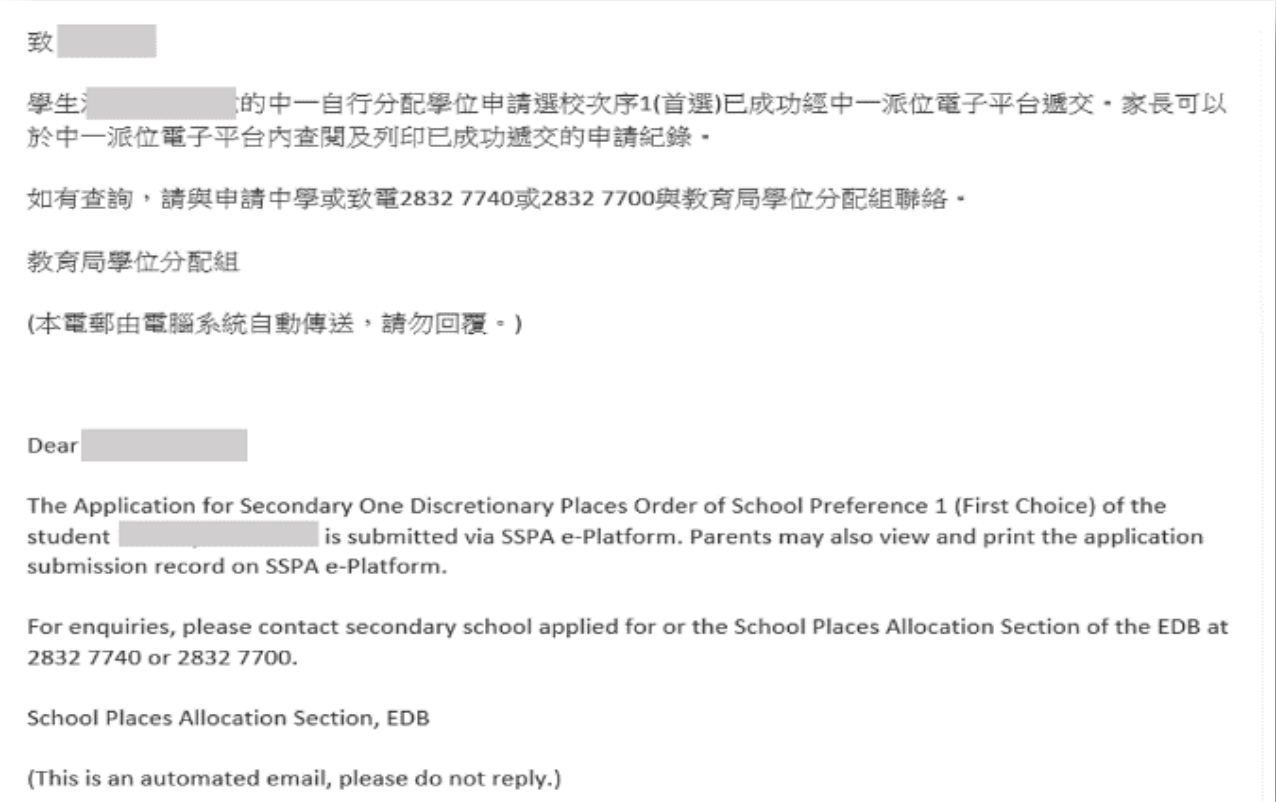

中一自行分配學位申請

申請狀況

選校次序	狀況	提交日期	學校所需文件
選校次序1 (首選)	已提交	2.1.2026 18:30:57	已上載至中學

透過電子平台遞交自行分配學位申請

問：當家長收到智方便發出的電郵，是否代表已完成申請程序？

答：不是。當家長完成數碼簽署後，智方便會發出電郵通知，然而該申請仍未遞交至擬申請中學。家長必須在電子平台按“確認及提交”，收到電子平台發出的電郵後才代表成功遞交。



智方便發出的電郵
尚未完成申請程序

常歡樂，

您剛才透過智方便簽署了「中一派位電子平台」的文件。

請勿回覆此電子郵件。

如你想聯絡我們，可致電 (852) 182 123 或電郵至 enquiry@iamsmart.gov.hk。

本電郵(連同附加檔案)僅供預定的收件人閱讀，內容可能包括只有指定收件人才有權接收的資料。如你並非原定的收件人，你不得使用、保留、披露、複製、列印、轉發或發放本電郵。如因錯誤致令你收到本電郵，請從你的電腦系統中刪除本電郵(包括附加檔案)。

致

學生的中一自行分配學位申請選校次序1(首選)已成功經中一派位電子平台遞交。家長可以於中一派位電子平台內查閱及列印已成功遞交的申請紀錄。

如有查詢，請與申請中學或致電2832 7740或2832 7700與教育局學位分配組聯絡。

教育局學位分配組

(本電郵由電腦系統自動傳送，請勿回覆。)

Dear

The Application for Secondary One Discretionary Places Order of School Preference 1 (First Choice) of the student is submitted via SSPA e-Platform. Parents may also view and print the application submission record on SSPA e-Platform.

For enquiries, please contact secondary school applied for or the School Places Allocation Section of the EDB at 2832 7740 or 2832 7700.

School Places Allocation Section, EDB

(This is an automated email, please do not reply.)

電子平台發出的電郵
完成申請程序

紙本申請表

《中一自行分配學位申請表》（樣本）

由本局填寫
For Office Use ID C C_NO 2022026

教育局存根
EDB's Copy

教育局 Education Bureau
中學學位分配 Secondary School Places Allocation (SSPA)
2024/2026

中一自行分配學位申請表
(只供向參加中學學位分配辦法的中學作申請用)
Application Form for Secondary One Discretionary Place
(Only for Application to Schools Participating in SSPA)

M1234567 117477UZ 50008
學生編號 Student Reference No. 申請編號 Application No. 小學編號 PAU
SHUNG CHUN PO 常進步 6A
學生姓名 Name of Student 班別 Class
F 14/11/2011
性別 Sex 出生日期(D/M/Y)
LUI KEE SCHOOL
就讀小學 Primary School Attending
供家長填寫 To be Completed by Parent
申請中學名稱 Name of School Applied to
供中學專用 For Secondary School Use Only
學校編號 School Code
學校名稱及蓋章 School Name and Chop

由中學校填寫
To be detached by secondary school

教育局 Education Bureau
中學學位分配 Secondary School Places Allocation (SSPA)
2021/2023

2024/2026 分配學位申請表
(只供向參加中學學位分配辦法的中學作申請用)
Application Form for Secondary One Discretionary Place
(Only for Application to Schools Participating in SSPA)

M1234567 117477UZ
學生編號 Student Reference No. 申請編號 Application No.
SHUNG CHUN PO 常進步
學生姓名 Name of Student
F 14/11/2011
性別 Sex 出生日期(D/M/Y)
LUI KEE SCHOOL
就讀小學 Primary School Attending
供家長填寫 To be Completed by Parent
申請中學名稱 Name of School Applied to
供中學專用 For Secondary School Use Only
學校編號 School Code
學校名稱及蓋章 School Name and Chop

家長存根
Parent's Copy

家長在申請前必須讀下及保留此部分
Parent must detach this part for retention before application

教育局 Education Bureau
中學學位分配 SSPA
2021/2023

2024/2026 分配學位申請表
(只供向參加中學學位分配辦法的中學作申請用)
Application Form for Secondary One Discretionary Place
(Only for Application to Schools Participating in SSPA)

M1234567 117477UZ
學生編號 Student Reference No. 申請編號 Application No.
SHUNG CHUN PO 常進步
學生姓名 Name of Student
F 14/11/2011
性別 Sex 出生日期(D/M/Y)
LUI KEE SCHOOL
就讀小學 Primary School Attending
供家長填寫 To be Completed by Parent
申請中學名稱 Name of School Applied to
供中學專用 For Secondary School Use Only
學校編號 School Code
學校名稱及蓋章 School Name and Chop

由家長填寫
To be detached by parent

選校次序
Order of School Preference
1
第1選擇
FIRST CHOICE

每名學生獲發兩份申請表（只適用於申請參加派位中學；不適用於申請非參加派位中學）

兩份《中一自行分配學位申請表》的選校次序為隨機編印

20

由本局填寫 For Office Use ID C C_NO 2026 教育局存根 EDB's Copy

教育局 Education Bureau
中學學位分配 Secondary School Places Allocation (SSPA)
2024/2026

中一自行分配學位申請表
(只供向參加中學學位分配辦法的中學作申請用)
Application Form for Secondary One Discretionary Place
(Only for Application to Schools Participating in SSPA)

M1234567 117477UZ 50008
學生編號 Student Reference No. 申請編號 Application No. 小學編號 PAU

SHEUNG CHUN PO 常進步 6A
學生姓名 Name of Student 班別 Class

F 14/11/2014
性別 Sex 出生日期(日/月/年) Date of Birth (D/M/Y)

LUI KEE SCHOOL
就讀小學 Primary School Attending

供家長填寫 To be Completed by Parent
申請中學名稱 Name of School Applied to
呂祺中學

供中學專用 For Secondary School Use Only
學校編號 School Code 學校名稱及蓋章 School Name and Chop

教育局
存根

學校存根 School's Copy

教育局 Education Bureau
中學學位分配 Secondary School Places Allocation (SSPA)
2024/2026

中一自行分配學位申請表
(只供向參加中學學位分配辦法的中學作申請用)
Application Form for Secondary One Discretionary Place
(Only for Application to Schools Participating in SSPA)

M1234567 117477UZ
學生編號 Student Reference No. 申請編號 Application No.

SHEUNG CHUN PO 常進步
學生姓名 Name of Student

F 14/11/2014
性別 Sex 出生日期(日/月/年) Date of Birth (D/M/Y)

LUI KEE SCHOOL
就讀小學 Primary School Attending

供家長填寫 To be Completed by Parent
申請中學名稱 Name of School Applied to
呂祺中學

供中學專用 For Secondary School Use Only
學校編號 School Code 學校名稱及蓋章 School Name and Chop

學校
存根

家長存根 Parent's Copy

教育局 Education Bureau
中學學位分配 Secondary School Places Allocation (SSPA)
2024/2026

中一自行分配學位申請表
(只供向參加中學學位分配辦法的中學作申請用)
Application Form for Secondary One Discretionary Place
(Only for Application to Schools Participating in SSPA)

M1234567 117477UZ
學生編號 Student Reference No. 申請編號 Application No.

SHEUNG CHUN PO 常進步
學生姓名 Name of Student

F 14/11/2014
性別 Sex 出生日期(日/月/年) Date of Birth (D/M/Y)

LUI KEE SCHOOL
就讀小學 Primary School Attending

供家長填寫 To be Completed by Parent
申請中學名稱 Name of School Applied to
呂祺中學

供中學專用 For Secondary School Use Only
學校編號 School Code 學校名稱及蓋章 School Name and Chop

家長
存根

家長在申請前必須撕下及保留此部分
Parent must detach this part for retention before application

教育局 Education Bureau
中學學位分配 SSPA
2024/2026

選校意願
(供申請中一自行分配學位用)
School Preference
(for S1 DP Application)

M1234567
學生編號 Student Reference No.

117477UZ
申請編號 Application No.

供家長填寫
To be Completed by Parent
申請中學名稱
Name of School Applied to
呂祺中學

選校次序
Order of School Preference
1
第1選擇
FIRST CHOICE

選校
次序

- 家長應根據選校意願，在申請表的各存根上，填上申請中學名稱
- 遞交方法：必須在申請日期內親身到校遞交
- 在遞交申請前，家長應撕下及保留印有選校次序的第四聯
(家長毋須向中學申明選校次序)

- 家長應把申請表其餘三個相聯部分（切勿撕開）以及學校所需文件（例如由申請中學自定，並已填妥的校本申請表），直接交往申請中學；請出示學生的身份證明文件正本，以便中學查閱
- 如確定申請表的資料正確無誤，中學應在各存根上，蓋上學校名稱、編號及校印
- 家長應取回已蓋上中學校印、名稱及編號的「家長存根」，以作存照

由本局填寫 For Office Use		教育局存根 EDB's Copy		學校存根 School's Copy		家長存根 Parent's Copy	
ID	C	C_NO	2026				
教育局 Education Bureau 中學學位分配 Secondary School Places Allocation (SSPA) 2024/2026							
中一自行分配學位申請表 (只供向參加中學學位分配辦法的中學作申請用) Application Form for Secondary One Discretionary Place (Only for Application to Schools Participating in SSPA)							
M1234567	117477UZ	50008					
學生編號 Student Reference No.	申請編號 Application No.	小學編號 PAU					
SHEUNG CHUN PO	常進步	6A					
學生姓名 Name of Student		班別 Class					
F	14/11/2014						
性別 Sex	出生日期(日/月/年) Date of Birth (D/M/Y)						
LUI KEE SCHOOL							
就讀小學 Primary School Attending							
供家長填寫 To be Completed by Parent 申請中學名稱 Name of School Applied to 呂祺中學							
供中學專用 For Secondary School Use Only 學校編號 School Code 學校名稱及蓋章 School Name and Chop 001 呂祺中學 LUI KEE SECONDARY SCHOOL							

申請表一經遞交，不可撤回、取消或更改選校次序

問與答



問： 如家長於電子平台遞交自行分配學位申請後，需要補充文件，應否再次向中學提交紙本《中一自行分配學位申請表》？



問與答



答:

- 不需要重複遞交《中一自行分配學位申請表》



問與答



問： 遞交自行分配學位申請的家長是否需要於電子平台上載紙本《中一自行分配學位申請表》？



問與答



答:

- 於電子平台遞交申請的家長毋須上傳《中一自行分配學位申請表》

問與答



問： 《小六學生資料表》 的用途是什麼？

教育局
EDUCATION BUREAU

年度中學學位分配
SECONDARY SCHOOL PLACES ALLOCATION

小六學生資料表 PRIMARY 6 STUDENT RECORD FORM

學生編號 Student Reference No. :	
學生姓名 Name of Student :	
性別 Sex :	出生日期(日/月/年) Date of Birth (D/M/Y) :
就讀小學 Primary School Attending :	

EDB 100 SO527



問與答



答:

- 《小六學生資料表》供學生申請賽馬會體藝中學及非參加派位直資中學的中一學位時用作證明文件
- 家長毋須向參加派位中學出示 / 遞交其正本或副本



自行分配學位階段： 正取學生的通知安排

自行分配學位正取學生的通知安排

- 參加派位中學將於2026年3月31日透過書面（例如信件或電郵）及電話通知正取學生家長其子女已獲學校納入其自行分配學位正取學生名單
- 通知安排不包括備取及落選學生

自行分配學位正取學生的通知安排

- 獲通知家長毋須回覆有關中學是否接受學位
- 如家長已登記成為「中一派位電子平台」用戶，他們亦可於同日上午10時起透過電子平台查閱自行分配學位正取學生通知

自行分行學位正取學生結果（家長桌面）

自行分配學位正取學生名單

派位年度 2026

學生編號

學生姓名

性別

就讀小學

選校次序 1

獲納入其《自行分配學位正取學生名單》

地址

查詢電話

網址 [🔗](#)

選校次序 2

獲納入其《自行分配學位正取學生名單》

地址

查詢電話

網址 [🔗](#)

賽馬會體藝中學

未獲納入申請中學的《自行分配學位正取學生名單》

參加派位中學

賽馬會體藝中學（如適用）

自行分行學位正取學生結果（家長桌面）

自行分配學位正取學生名單

派位年度	2026
學生編號	
學生姓名	
性別	
就讀小學	

未獲納入申請中學的《自行分配學位正取學生名單》

注意事項

通知安排屬行政措施，現行中學學位分配辦法機制和程序並無改變。參加派位中學向家長發出的通知並非正式的派位結果，家長毋須即時到有關中學辦理入學註冊手續。待2026年7月7日 中一派位結果正式公布後，家長會獲發《派位證》和《入學註冊證》，屆時須在指定註冊日期內到獲派中學辦理註冊手續。

自行分配學位正取學生通知書範本

（家長姓名） 先生／女士：

有關申請中一自行分配學位

謝謝 貴子弟 （學生姓名） 申請本校於 2026 年度中學學位分配辦法的自行分配學位（2026 年9月入讀中一）。本校已完成所有自行分配學位申請的甄選工作。現通知 閣下該生已成功申請本校的自行分配學位，因而獲納入本校的《自行分配學位正取學生名單》。請注意，此通知並不一定等同中一派位的最終派位結果，學生最終獲派的學校將於7月7日與統一派位結果一併公布。家長毋須回覆本函。

如有疑問，可致電 （學校查詢電話號碼） 與本校職員（或指定職員／教師姓名）聯絡。

（學校名稱） 校長

（校長姓名） 謹啟

____年____月____日

不參加派位的直接資助計劃中學 (非參加派位直資中學)

- 如學生家長確認接受其中一所非參加派位直資中學的學位
 - ◆ 簽署 《家長承諾書》
 - ◆ 遞交 《小六學生資料表》 正本



放棄其他政府資助中一學位
(即放棄透過中學學位分配辦法獲分配中一學位)

非參加派位直資中學

收生安排

- ◆申請日期由學校自行訂定
- ◆不受區域所限
- ◆按校本安排錄取學生
- ◆學生申請非參加派位直資中學數目沒有限制

通知安排下可能出現的情況*

獲兩所中學通知

獲派首選
中學

只獲首選中學通知

獲派首選
中學

只獲次選中學通知

獲派次選中學
或
以備取生身份
獲派首選中學

不獲任何通知

以備取生身份
獲派首選中學
或
以備取生身份
獲派次選中學
或
不獲派自行分
配學位

*只適用於沒有接受非參加派位直資中學的學位，以及沒有獲賽馬會體藝中學錄取的情況

獲參加派位中學通知為正取學生的家長

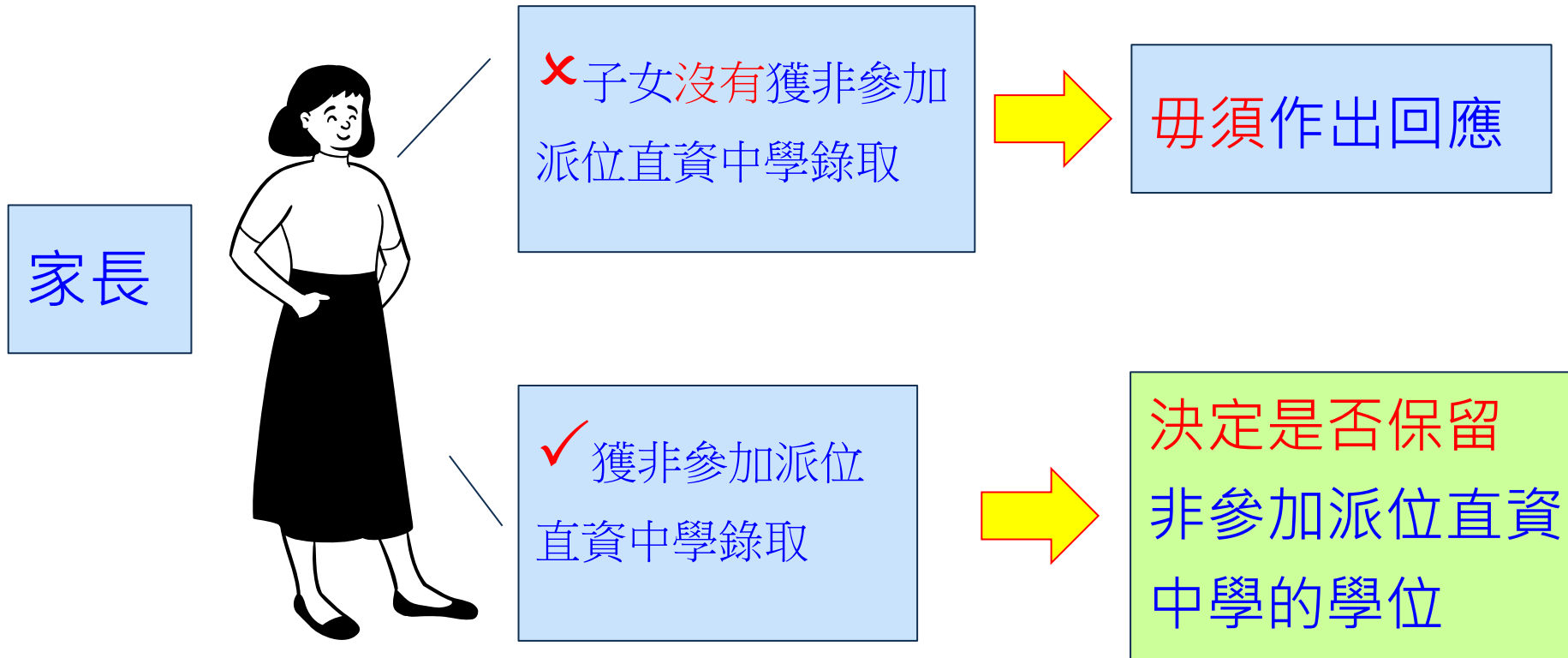

獲參加派位中學通知為正取學生的家長

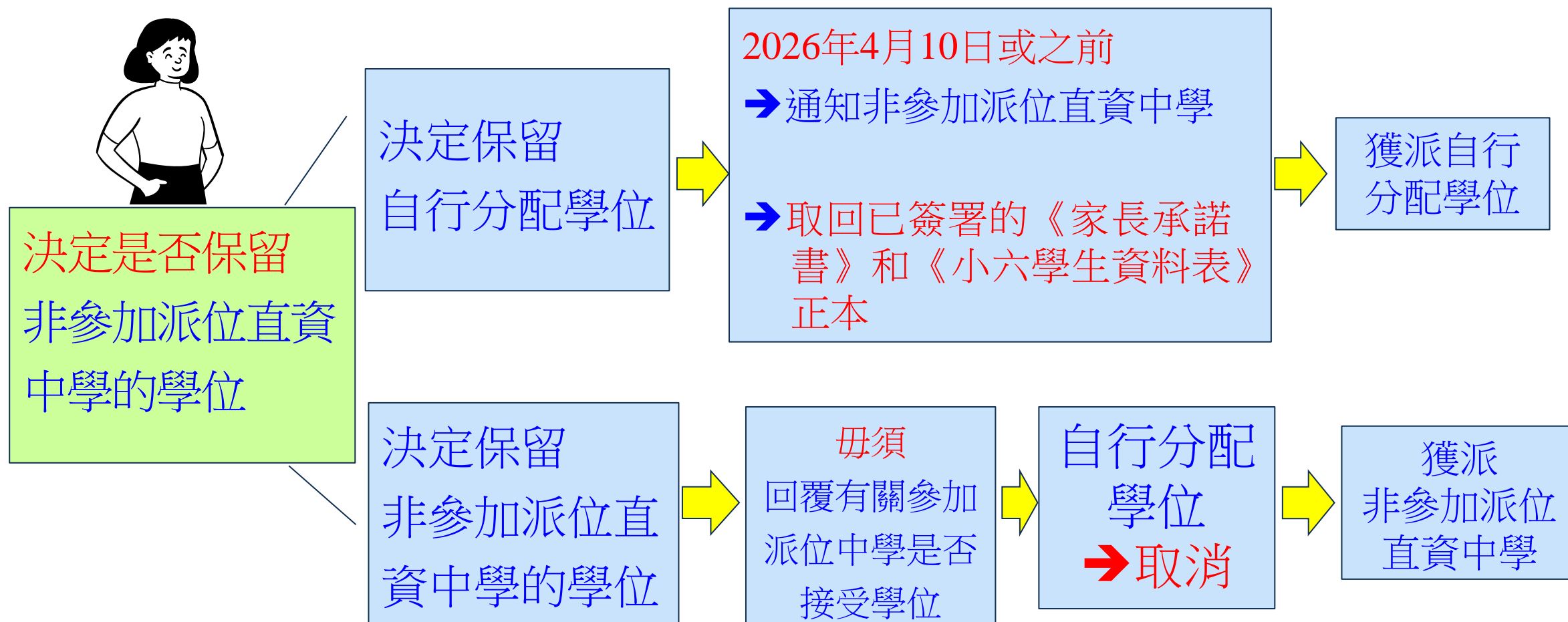

先後次序

1

2

3

非參加派位直資中學 > 賽馬會體藝中學 > 自行分配學位

問與答



問： 獲參加派位中學通知為正取學生後，家長可否放棄該自行分配學位，並填寫《選校表格》以參加統一派位？



問與答



答：按現行中學學位分配辦法機制，**所有獲派自行分配學位的學生均不會在統一派位階段獲派學位**。因此，自行分配學位正取學生家長毋須於《選校表格》上填寫學校選擇。即使家長於2026年4月開展的統一派位階段在《選校表格》填寫學校選擇，其子女仍會按現行機制獲派自行分配學位的中學。

學校網的劃分

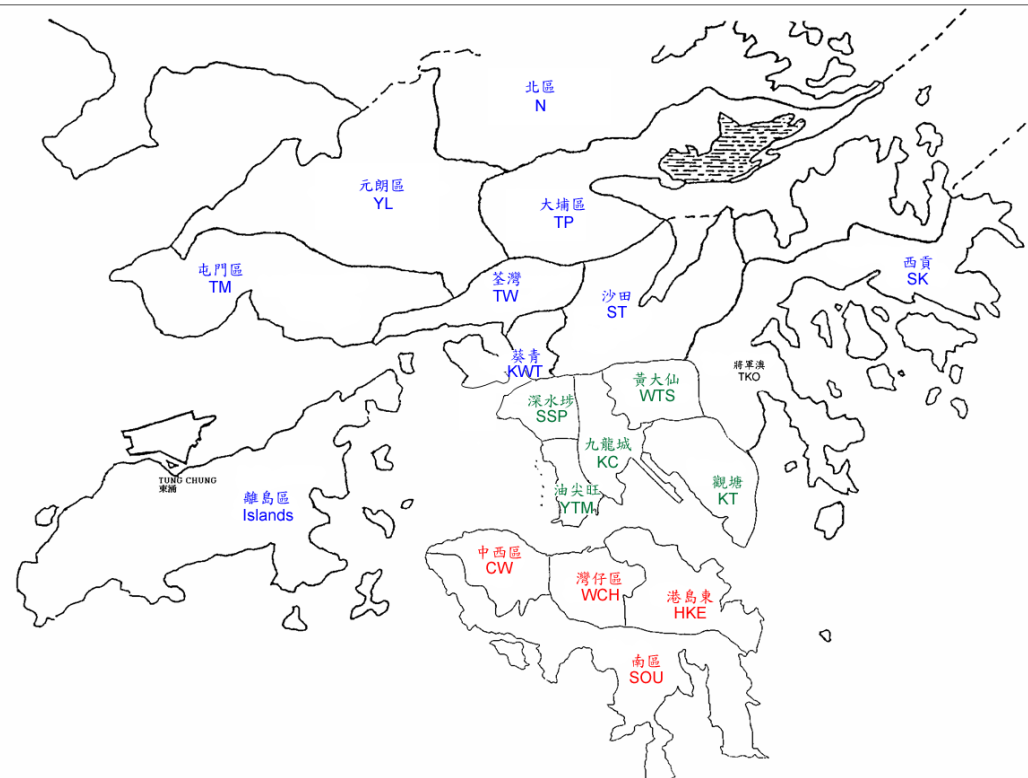

- 按地方行政的分界，全港共劃分為18個學校網，以進行統一派位乙部「按學校網的學校選擇」
- 原則上，學生所屬的升中校網為其就讀小學坐落的行政區



統一派位階段： 分配原則

統一派位階段

- 經扣除重讀生及自行分配學位後，學校餘下的學位將用於統一派位：
 - ◆ **10%**用作**甲部**「不受學校網限制」（任何校網，包括學生所屬校網，最多選3所中學）
 - ◆ **90%**用作**乙部**「按學校網」（學生所屬校網，最多選30所中學）

統一派位分配原則

甲部: 不受學校網限制

- 學生派位組別
(全港派位組別)
- 家長選校意願 (最多3個)
- 隨機編號

乙部: 學生所屬學校網

- 學生派位組別
(學校網派位組別)
- 家長選校意願 (最多30個)
- 隨機編號

派位組別的劃分

- 統一派位**甲部**：電腦會將**全港**學生**經調整後**的積分按高低排列次序，然後平均劃分為 3 個**全港派位組別**
- 統一派位**乙部**：電腦會將**同一學校網內**的學生**經調整後**的積分，然後平均劃分為 3 個**學校網派位組別**

小學呈報學生校內成績的科目

■ 中文、英文、數學、常識、視覺藝術、音樂

■ 各科的比重如下：

<u>科目</u>	<u>比重</u>
中文	9
數學	9
視覺藝術	3

<u>科目</u>	<u>比重</u>
英文	9
常識	6
音樂	2

■ 學校可自行決定把宗教（ 比重：2 ）及普通話（ 比重：1 ）
納入計算之內

校內成績的調整機制

- 電腦首先將學生在小五下學期及小六上、下學期的校內成績標準化
- 再以學校2018年及2024年「中一入學前測驗」抽樣成績的平均成績調整

問與答



問： 參考過往派位年度的學生分組概況資料及學生的校內成績 / 名次，學校能否在選校時精準地預測個別學生的派位組別？



問與答



答:

- 所有參加中一派位小學呈交其學生的小五下學期及小六上、下學期的校內成績後，電腦將透過**機制調整**有關學生的校內成績
- 在**確定全港及各學校網內最終參加派位的人數**後，電腦將執行統一派位程序
- 學生的全港及學校網**派位組別**只會在電腦開始執行派位程序時才**劃分**



問與答



答:



- 只參照學生的校內成績 / 名次及過往同校學生的學術表現，並不可能精準地預測個別學生的派位組別
- 學生實際的派位組別與學校或家長所預測的或有不同。學校需提醒家長在參考有關選校資料時，務須審慎

中學學位分配辦法影片

- 有關調整機制及派位組別影片會適時上載至教育局網頁





統一派位階段： 遞交申請

透過電子平台遞交統一派位申請

- 統一派位階段：家長於電子平台填寫及遞交 《中一派位選擇學校表格》



中一派位電子平台
2024/2026年度

學生

學生編號

2.1.2026 - 16.1.2026 現在申請

自行分配學位申請

31.3.2026 - 31.8.2026 查閱

自行分配學位正取學生通知

9.4.2026 - 6.5.2026 現在申請

統一派位申請

7.7.2026 - 31.8.2026

中學學位分配辦法派位結果

其他申請 現在申請

跨網派位申請

中一派位選擇學校表格

統一派位分為兩部分：

甲部「不受學校網限制」的學校選擇：供家長選擇最多3所位於任何學校網的中學，包括子女所屬學校網的中學。

乙部按「學校網」的學校選擇：供家長選擇最多30所子女所屬學校網內的中學。

由於學位一經派定，將不再另行改派，故家長選擇學校時，應慎重考慮，並可向子女就讀的學校徵詢意見。

家長如對填寫《選校表格》有任何疑問，請向子女就讀的學校查詢。如有進一步查詢，可致電2832 7740或2832 7700與教育局學位分配組（中學學位分配）聯絡。



2026 年中學學位分配辦法統一派位
中一派位選擇學校表格

現在申請

透過電子平台遞交統一派位申請

以電子平台遞交選校表格的優點：

- 系統會發出提示信息，提高資料的準確度
 - 家長在乙部的學校選擇少於20個 
- 系統篩選與學生性別相符的學校，避免男生錯誤選擇女校 / 女生錯誤選擇男校
- 系統只篩選學生所屬校網內的學校選擇，杜絕現時家長誤選其他校網內的學校選擇的情況

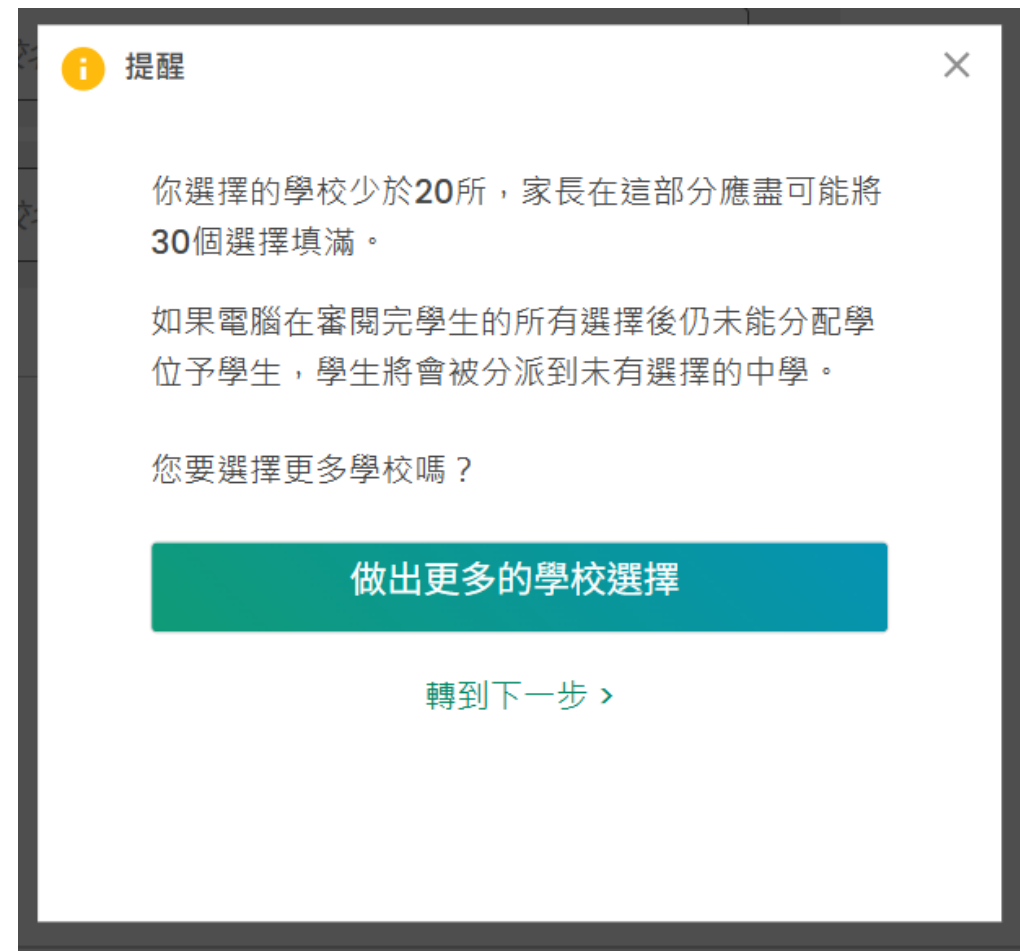

透過電子平台遞交統一派位申請

● 步驟1：選擇申請統一派位

中一派位選擇學校表格

統一派位分為兩部分：

甲部「不受學校網限制」的學校選擇：家長可以選擇最多三所位於任何學校網的中學，包括子女所屬學校網的中學。

乙部「按學校網」的學校選擇：家長可以選擇最多三十所子女所屬學校網內的中學。

當派位程序完成，將不會再另行改派。家長在提交《選校表格》前，必需慎重考慮。家長應向子女就讀學校尋求意見。

家長如就填寫《選校表格》有疑問，可向子女就讀學校查詢。家長如有進一步查詢，可致電 2832 7740 或 2832 7700 與教育局學位分配組聯絡。



2026年度中學學位分配辦法統一派位
中一派位選擇學校表格

現在申請

透過電子平台遞交統一派位申請

- 步驟2：填寫家長 / 監護人資料
- 步驟3：選擇是否需要填寫選校部分



學生資料

學生編號

學生英文姓名

學生中文姓名

性別 男

就讀小學

出生日期

班別 6A

家長 / 監護人資料

家長 / 監護人姓名

常滿

電郵

abc@abc.com

地址

聯絡電話

☐ 本人同意教育局透過電話短訊形式(SMS)通知學生的派位結果予本人。本人可接收SMS的手機電話號碼已填寫在以下方格內（如不同意接收SMS請留空此方格）

接收短信的手機號碼

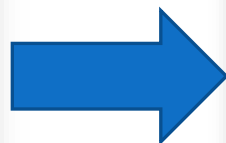

- 需要填寫《中一派位選擇學校表格》的選校部分
- 不需要填寫《中一派位選擇學校表格》的選校部分。因子女已獲參加派位中學通知為自行分配學位正取生或已獲非參加派位直資中學錄取（即放棄參加統一派位）
- 不需要透過中學學位分配辦法獲分配資助中一學位（即放棄參加派位）

下一步 >

透過電子平台遞交統一派位申請

● 步驟4：選擇甲部 - 「不受學校網限制」的學校選擇

➤ 按不同的篩選準則選擇學校

中一派位選擇學校表格

① 統一派位家長須知 >

1 個人資料 > 2 甲部 - 「不受學校網限制」的學校選擇 > 3 乙部 - 按「學校網」的學校選擇 > 4 提交

甲部 - 「不受學校網限制」的學校選擇

學生所屬學校網 HK3 東區

家長可選擇不多於3所位於任何學校網的中學，包括子女所屬學校網的中學，請參閱《不受學校網限制選校手冊》並依意願的先後次序填寫學校編號，電腦會首先處理甲部「不受學校網限制」的學校選擇。

第1選擇 ☐ 不適用

按學校編號 / 學校名稱搜尋

第2選擇 ☐ 不適用

按學校編號 / 學校名稱搜尋

第3選擇 ☐ 不適用

按學校編號 / 學校名稱搜尋

下一步 >

輸入學校編號或
學校名稱關鍵字

全港學校名單甲部 - 不受學校網限制的學校選擇

學校網
請選擇

學校編號

學校名稱

學校類別
請選擇

資助類別
請選擇

宗教
請選擇

搜尋

重設

HONG KONG SECONDARY SCHOOL

香港中學

學校網 南區

學校類別 男女

資助類別 資助

宗教 天主教

預計供所有校網用的中一學額 6

學校編號 999

加入選擇

把學校加進選擇內

透過電子平台遞交統一派位申請

●步驟5：選擇乙部 - 「按學校網」的學校選擇

1 個人資料 2 甲部 - 「不受學校網限制」的學校選擇 3 乙部 - 「按學校網」的學校選擇 4 提交

乙部 - 「按學校網」的學校選擇

學生所屬學校網 **東區**

輸入學校編號或學校名稱關鍵字

請參考《中學一覽表》及依次序選擇學生學校網內的學校。在甲部未獲分配學位的學生將會經乙部獲分配學位。

家長應盡量選擇學生所屬學校網內的學校。如學生的所有學校選擇經審閱後仍未獲分配學位，腦會從網內剩餘的學位中，為他們分配一個學位。

選校意願次序

1	▲▼	🔍 按學校編號 / 學校名稱搜尋	⋮	⊖
2	▲▼	🔍 按學校編號 / 學校名稱搜尋	⋮	⊖
3	▲▼	🔍 按學校編號 / 學校名稱搜尋	⋮	⊖

把選擇向上或向下移動

移除選擇

《中學一覽表》(東區) 乙部 - 按學校網的學校選擇

學校網
東區

學校編號

學校名稱

學校類別
請選擇 ▼

資助類別
請選擇 ▼

宗教
請選擇 ▼

搜尋

重設

EASTERN SECONDARY SCHOOL 東區中學

學校網	東區
學校類別	男女
資助類別	官立
宗教	不適用
預計供本校網用的中一學額	
非保留學額	53
直屬 / 聯繫學額	10
學校編號	997

加入選擇

把學校加進選擇內

透過電子平台遞交統一派位申請

● 步驟6：確認及提交申請

➤ 核對所選學校及選校次序

➤ 以「智方便+」進行數碼簽署，並確認及提交申請

甲部 - 「不受學校網限制」的學校選擇

第1選擇 999 - 南區 - 香港中學
學校地址：香港薄扶林

第2選擇 不適用

第3選擇 不適用

修改

乙部 - 按「學校網」的學校選擇

選校意願次序

1 997 - 東區 - 東區中學

修改

家長應檢查所選的學校名稱，電子平台亦會列出學校的地址，供家長參考

聲明

本人現提交《選校表格》供學校處理。本人聲明表格內所選填的學校為本人閱讀《統一派位家長須知》後自願填寫的。

☒ 本人已閱讀並明白《統一派位家長須知》及《個人資料收集聲明》的所有內容。

家長/監護人簽署



以智方便簽署

了解更多 >

透過電子平台遞交統一派位申請

- 步驟7：電子平台將會發送電郵以確認家長的申請，申請的狀態亦會以“已提交”顯示

致 [redacted]

學生 [redacted] 的中一派位選擇學校表格已成功經中一派位電子平台遞交。家長可以於中一派位電子平台內查閱及列印已成功遞交的申請紀錄。

如有查詢，請與子女就讀小學聯絡。

教育局學位分配組

(本電郵由電腦系統自動傳送，請勿回覆。)

Dear [redacted]

The Secondary One Choice of Schools Form of the student [redacted] is submitted via SSPA e-Platform. Parents may also view and print the application submission record on SSPA e-Platform.

For enquiries, please contact your child's attending primary school.

School Places Allocation Section, EDB

(This is an automated email, please do not reply.)

中一派位選擇學校表格

申請歷史 表格名稱	狀況	提交日期
中一派位選擇學校表格	已提交	9.4.2026 18:30:57

統一派位分為兩部分：

甲部「不受學校網限制」的學校選擇：供家長選擇最多3所位於任何學校網的中學，包括子女所屬學校網的中學。

乙部按「學校網」的學校選擇：供家長選擇最多30所子女所屬學校網內的中學。

由於學位一經派定，將不再另行改派，故家長選擇學校時，應慎重考慮，並可向子女就讀的學校徵詢意見。

家長如對填寫《選校表格》有任何疑問，請向子女就讀的學校查詢。如有進一步查詢，可致電2832 7740或2832 7700與教育局學位分配組（中學學位分配）聯絡。

(只供未曾於電子平台遞交自行分配學位申請的家長使用)

**甲部 - 不受學校網限制
(參閱《不受學校網限制選校手冊》，最多選3所)**

無論有否申請自行分
配學位，均須在5月初
經就讀學校遞交已填
妥的《中一派位選擇
學校表格》

■ 可以在甲部和乙部重複選填所屬學校網的學校

■ 切勿在同一部分重複
同一學校選擇

(只供未曾於電子平台遞交自行分配學位申請的家長使用)

■ 可以在甲部和乙部重複選填所屬學校網的學校

■ 切勿在同一部分重複
同一學校選擇

切勿在乙部只選填數
間心儀的學校，這樣
並不會增加獲派有關
學校的機會

獲通知為正取學生的家長

- 於4月獲發統一派位階段選校名單及《中一派位選擇學校表格》
- 家長毋須填寫選校資料
- 只需劃去選校部分，及填妥聯絡資料後簽署

請在以下其中一個空格內填上「✓」號： Please tick one of the boxes below:

☐ 需要填寫選校部分（按填寫本表格甲部及乙部的學校選擇）
Make school choices (Please fill in the school choices in Part A and Part B on this form)

☒ 不需要填寫選校部分，因學生已獲參加派位中學通知為自行分配學位正取學生，或已獲提供合備初中學或不參加派位的直接資助計劃中學錄取（即放棄參加統一派位）
Do NOT need to make school choices as the student has been notified as successful Discretionary Places applicant, or has been admitted by Jesuit Club T1-1 College or Direct Subsidy Scheme secondary schools not participating in the Secondary School Places Allocation System (i.e. give up participating in Central Allocation)

☐ 不需要選擇中學學位分配辦法選定分配的中一學位（例如學生將繼續升學）（即放棄參加派位）
Do NOT need to be allocated a subsidised Secondary 1 place through the Secondary School Places Allocation System (for example, the student will study outside Hong Kong) (i.e. give up participating in the Secondary School Places Allocation System)

甲部 Part A 不受學校網限制的學校選擇 Unrestricted School Choices
任何學校網的學校，包括學生所屬學校網，請參閱《不受學校網限制選校手冊》，並依選擇的優先次序填上學校編號。教育局會先處理甲部的學校選擇。
ANY school net, including the student's school net. Please refer to the "Handbook for Unrestricted School Choices" and enter below the School Codes in order of preference. The school choices in Part A will be processed first.

第一選擇 First Choice	第二選擇 Second Choice	第三選擇 Third Choice
學校編號 School Code	學校編號 School Code	學校編號 School Code

乙部 Part B 按學校網的學校選擇 Restricted School Choices
學生所屬學校網
Student's School Net **HK2**

請參閱學生所屬學校網的《中學一覽表》，並依選擇的優先次序填上網內的學校編號。學生如未獲分配甲部選擇的學校，教育局會處理乙部的學校選擇。
Please refer to the "Secondary School List" and enter below the School Codes within student's school net in order of preference. The school choices in Part B will be processed if student are not allocated school places in Part A.

選擇次序 Order of Preference	1	2	3	4	5	6	7	8	9	10
學校編號 School Code										

選擇次序 Order of Preference	11	12	13	14	15	16	17	18	19	20
學校編號 School Code										

選擇次序 Order of Preference	21	22	23	24	25	26	27	28	29	30
學校編號 School Code										

本人聲明，我所作出的選擇是為本人所願（經一讀正取學校通知）後作出的選擇。 I certify that I have read the "Notes for Parents on Central Allocation" and I have made the above choices of my own will.

本人同意教育局透過短訊服務(SMS)通知學生的派位結果予本人。本人可接收 SMS 的手機號碼請填在右邊的空格內；如不同意接收 SMS 請留此空格： Consent is given for the Education Bureau to inform me of the allocation results of the student via SMS message. My mobile phone number which can receive SMS is provided in the box on the right (please leave the box blank if you do not wish to receive SMS).

家長/監護人簽署 xxx 聯絡電話 xxxx xxxx 日期 xx/xx/2026
Signature of Parent/Guardian Contact Tel. No. Date

家長/監護人姓名（請用正楷填寫） xxx
Name of Parent/Guardian (In BLOCK Letters)

住址 香港 XX 道 XX 號 XX 大廈 XX 樓 XX 室
Home Address

毋須透過中學學位分配辦法 獲分配政府資助中一學位

- 例如：子女將離港升學
- 於4月獲發統一派位階段選校名單及《中一派位選擇學校表格》
- 家長毋須填寫選校資料
- 只需劃去選校部分，及填妥聯絡資料後簽署

請在以下其中一個空格內填上 ✓ 號： Please tick one of the boxes below:

☐ 將選擇填妥表格部分（將填寫本表格甲部及乙部的學校選擇）
Make school choices (Please fill in the school choices in Part A and Part B on this form)

☐ 不需填寫表格部分，因為學生已獲通知為自行分配學位正取學生，或已獲與局會備者中學或不參加派位的直接資助計劃中學錄取（即放棄參加統一派位）
Do NOT need to make school choices as the student has been notified as successful Discretionary Places applicant, or has been admitted by Jockey Club Ti-I College or Direct Subsidy Scheme secondary schools not participating in the Secondary School Places Allocation System (i.e. give up participating in Central Allocation)

☒ 不需透過中學學位分配辦法獲分配資助中一學位（例如學生將離港升學）（即放棄參加派位）
Do NOT need to be allocated a subsidised Secondary 1 place through the Secondary School Places Allocation System (for example, the student will study outside Hong Kong) (i.e. give up participating in the Secondary School Places Allocation System)

甲部 Part A 不受學校網限制的學校選擇 Unrestricted School Choices
任何學校網的學校，包括學生所屬學校網。請參閱《不受學校網限制選校手冊》，並依選擇的優先次序填上學校編號。教育局會先處理甲部的學校選擇。
ANY school net, including the student's school net. Please refer to the "Handbook for Unrestricted School Choices" and enter below the School Codes in order of preference. The school choices in Part A will be processed first.

第一選擇 First Choice	第二選擇 Second Choice	第三選擇 Third Choice
學校編號 School Code	學校編號 School Code	學校編號 School Code

乙部 Part B 按學校網的學校選擇 Restricted School Choices
學生所屬學校網 Student's School Net **HK2**
請參閱學生所屬學校網的《中學一覽表》，並依選擇的優先次序填上網內的學校編號。學生如未獲分配甲部選擇的學校，教育局會處理乙部的學校選擇。
Please refer to the "Secondary School List" and enter below the School Codes within student's school net in order of preference. The school choices in Part B will be processed if students are not allocated school places in Part A.

選擇次序 Order of Preference	1	2	3	4	5	6	7	8	9	10
學校編號 School Code										

選擇次序 Order of Preference	11	12	13	14	15	16	17	18	19	20
學校編號 School Code										

選擇次序 Order of Preference	21	22	23	24	25	26	27	28	29	30
學校編號 School Code										

本人聲明，我已仔細閱讀過本人所填《統一派位家長聲明》後，謹此聲明，我確實已讀過《家長須知》及我已作出上述選擇，如任何更改，恕不負責。
本人同意教育局透過簡訊（SMS）通知學生的派位結果予本人。本人可接收 SMS 的手機號碼已填寫在右邊的方格內：如不同意接收 SMS 請留空此方格。 * Consent is given for the Education Bureau to inform me of the allocation results of the student via SMS message. My mobile phone number which can receive SMS is provided in the box on the right (please leave the box blank if you do not wish to receive SMS).

家長/監護人簽署 zzz 聯絡電話 Contact Tel. No. XXXX XXXX 日期 XX / XX / 2026
Signature of Parent/Guardian Name of Parent/Guardian (In BLOCK Letters) XXX
住址 Home Address 香港 XX 道 XX 號 XX 大廈 XX 樓 XX 室

未獲通知為正取學生的家長

- 4月統一派位階段填寫《中一派位選擇學校表格》
以便其子女參加統一派位

請在以下其中一個空格內填上「✓」號： Please tick one of the boxes below:

☒ **得獲填寫學校部分（請填寫本表格甲部及乙部的學校選擇）**
Make school choices (Please fill in the school choices in Part A and Part B on this form)

☐ **不需填寫學校部分，因為學生已獲參加派位中區通知為首行分配學位正取學生，或已獲獎券會獲派中學或不參加派位的直接資助計劃中學錄取（即放棄參加統一派位）**
Do NOT need to make school choices as the student has been notified as successful Discretionary Places applicant, or has been admitted by Jockey Club Ti-I College or Direct Subsidy Scheme secondary schools not participating in the Secondary School Places Allocation System (i.e. give up participating in Central Allocation)

☐ **不需獲派中學學位分配辦法派位配額中一學位（例如學生將繼續升學）（即放棄參加派位）**
Do NOT need to be allocated a subsidised Secondary 1 place through the Secondary School Places Allocation System (for example, the student will study outside Hong Kong) (i.e. give up participating in the Secondary School Places Allocation System)

甲部 Part A 不受學校網限制的學校選擇 Unrestricted School Choices

任何學校網的學校，包括學生所屬學校網，請參閱《不受學校網限制學校手冊》，並依選擇的優先次序填上學校編號，被錄會先處理甲部的學校選擇。
ANY school nets, including the student's school net. Please refer to the "Handbook for Unrestricted School Choices" and enter below the School Codes in order of preference. The school choices in Part A will be processed first.

第一選擇 First Choice	第二選擇 Second Choice	第三選擇 Third Choice
學校編號 School Code	學校編號 School Code	學校編號 School Code
X X X	X X X	X X X

乙部 Part B 按學校網的學校選擇 Restricted School Choices

學生所屬學校網 Student's School Net HK2

請參閱學生所屬學校網的《中學一覽表》，並依選擇的優先次序填上網內的學校編號。學生如未獲分配甲部區域的學校，被錄便會處理乙部的學校選擇。
Please refer to the "Secondary School List" and enter below the School Codes within student's school net in order of preference. The school choices in Part B will be processed if students are not allocated school places in Part A.

選擇次序 Order of Preference	1	2	3	4	5	6	7	8	9	10
學校編號 School Code	X	X	X	X	X	X	X	X	X	X

選擇次序 Order of Preference	11	12	13	14	15	16	17	18	19	20
學校編號 School Code	X	X	X	X	X	X	X	X	X	X

選擇次序 Order of Preference	21	22	23	24	25	26	27	28	29	30
學校編號 School Code	X	X	X	X	X	X	X	X	X	X

本人/我們，茲將乙部的選擇向本人/我們（統一收位家長代表）獲錄的學校，I certify that I have read the "Notes for Parents on Central Allocation" and I have made the above choices of my own will.

本人同意教育局透過電腦短訊形式(SMS)通知學生的派位結果予本人，本人可接收 SMS 的手機電話號碼已填寫在右邊的方格內；如不同意接收 SMS 請簽此表格：* Consent is given for the Education Bureau to inform me of the allocation results of the student via SMS message. My mobile phone number which can receive SMS is provided in the box on the right (please leave the box blank if you do not wish to receive SMS).

家長/監護人簽署 聯絡電話 XXXX XXXX
Signature of Parent/Guardian 日期 XX/XX/2026
Contact Tel. No. Date

家長/監護人姓名（請用正楷填寫） XXX
Name of Parent/Guardian (In BLOCK Letters)

住址
Home Address 香港 XX 道 XX 號 XX 大廈 XX 樓 XX 室

跨網派位申請

跨網派位申請

- 若因特殊原因，學生有實際需要更改學校網，家長應於2026年2月底或之前連同有關證明文件，經子女就讀小學向教育局申請跨網派位
- 如學生獲准跨網派位，便會在獲批的新學校網參加統一派位乙部的學位分配
- 家長可透過電子平台或紙本的跨網派位申請表遞交申請
- 透過電子平台遞交跨網申請，家長 / 監護人須上載有關證明文件的副本，學校亦可按校本需要請家長 / 監護人出示有關證明文件的正本，以作核對

跨網派位申請

- 就紙本申請，家長 / 監護人須提交已填妥及簽署的申請表格及有關證明文件的副本，亦須向學校出示有關證明文件的正本，以供學校核對
- 申請學生的居住地址是指申請學生**該派位年度**在香港的唯一或主要居所，即日常主要起居生活的地方

跨網派位申請

- 獲教育局認可的香港居住地址證明文件：（包括但不限於以下文件）
 - 已蓋釐印的租約
 - 徵收差餉及 / 或地租通知書
 - 公屋租約 / 租用證 / 租咭
 - 家居寬頻收費單
 - 住宅固網電話費單
 - 各公用事業機構，如煤氣及電力公司以及水務署發出的單據
- 香港居住地址證明文件上必須載列家長（亦即繳納人）的姓名及地址

跨網派位申請

- **不獲接納**地址證明文件：（包括但不限於以下文件）
 - 銀行結算單、流動電話費帳單、法庭傳票及稅單

透過電子平台遞交跨網派位申請

- 步驟1：填寫申請人資料

- 申請人與學生關係

- 申請人聯絡電話

申請跨網派位

家長/監護人填表須知

如貴子弟有需要更改學校網，可填妥下列申請表並經由就讀小學向教育局申請跨網派位。
在填寫申請表格前，請先細閱家長/監護人填表須知。

申請日期：

- 第一批: 2025年12月5 日至2026年1月2日
- 最後一批: 2026年1月26 日至2026年2月27日

現在申請

申請跨網派位

1 個人資料

2 跨網資料

3 確認

致：校長

學生資料

學生編號

學生姓名

學生姓名

學生性別

就讀小學

班別

申請人資料

家長或監護人姓名（申請人）

申請人與學生關係

請選擇

申請人聯絡電話

透過電子平台遞交跨網派位申請

● 步驟2：填寫申請表及上載證明文件

- 申請跨網派位的原因
- 學生於升讀中一時的居住地址
- 申請轉往的地區（統一派位）
- 是否取消之前向中學提交的自行分配學位申請
- 上載證明文件
 - 所有跨網派位申請文件檔案的檔案大小上限合共5MB
 - 系統支援PDF 格式及常用圖片檔案格式（ GIF、BMP、PNG 和JPEG ）

申請跨網派位

家長/監護人填表須知

1 個人資料

2 跨網資料

3 確認

申請跨網派位的原因

學生於升讀中一時的居住地址

申請轉往的地區（統一派位）

請選擇

會否替上述學生取消之前向中學提交的自行分配學位申請

☐ 會

☐ 不會

☒ 不適用

上載證明文件

上載香港居住地址證明文件副本，及其他相關文件（包括取消申請自行分配學位的信件副本，如有）予學校審批

所有跨網派位申請文件檔案的檔案大小上限合共5MB

系統支援PDF 格式及常用圖片檔案格式（ GIF、BMP、PNG 和JPEG ）

選擇檔案

未有選擇檔案

透過電子平台遞交跨網派位申請

● 步驟3：核對資料並進行數碼簽署

- 核對跨網派位的申請資料
- 以「智方便+」進行數碼簽署

申請跨網派位

1 個人資料

2 跨網資料

3 確認

致：校長

學生資料

學生編號

學生姓名

學生姓名

學生性別

就讀小學

班別

申請人資料

家長或監護人姓名（申請人）

申請人與學生關係

申請人聯絡電話

編輯

跨網資料

申請跨網派位的原因

搬遷

學生於升讀中一時的居住地址

香港九龍新界

申請轉往的地區（統一派位）

中西區

會否替上述學生取消之前向中學提交的自行分配學位申請

不會

已上載所需證明文件

OTHER_20250728_121526960.pdf

編輯

聲明

本人現向學校呈交此申請表格及有關證明文件的副本，請代轉交教育局跟進。本人謹此聲明此表格內的所有資料均正確無訛。

家長/監護人簽署

以智方便簽署

了解更多

☒

本人已閱讀並明白 家長/監護人填表須知 及 個人資料收集聲明

*有關中一派位電子平台的用戶介面只供參考，或會因應系統發展而作出修改。

75

透過電子平台遞交跨網派位申請

- 步驟4：電子平台將會發送電郵以確認家長的申請，申請的狀態亦會以“已提交”顯示

致 [redacted]

學生 [redacted] 的跨網派位申請已成功經中一派位電子平台遞交。家長可以於中一派位電子平台內查閱及列印已成功遞交的申請紀錄。

如有查詢，請與子女就讀小學聯絡。

教育局學位分配組

(本電郵由電腦系統自動傳送，請勿回覆。)

Dear [redacted]

The Application for Cross-Net Allocation of the student [redacted] is submitted via SSPA e-Platform. Parents may also view and print the application submission record on SSPA e-Platform.

For enquiries, please contact your child's attending primary school.

School Places Allocation Section, EDB

(This is an automated email, please do not reply.)

申請跨網派位

家長/監護人填表須知

申請歷程

表格名稱	狀態	提交日期
申請跨網派位	已提交	2.1.2026 10:30:57

如貴子弟有需要更改學校網，可填妥下列申請表並經由就讀小學向教育局申請跨網派位。
在填寫申請表格前，請先細閱家長/監護人填表須知。
申請日期：
- 第一批：2025年12月5日至2026年1月2日
- 最後一批：2026年1月26日至2026年2月27日

透過紙本遞交 跨網派位申請

附件一 Annex I

2024/2026 年度中學學位分配 Secondary School Places Allocation 2024/2026

跨網派位申請表格 Application Form for Cross-Net Allocation

填寫此表格前請先參閱後頁的填表須知及個人資料收集聲明
Please read the Notes and Personal Information Collection Statement overleaf before completing the form

致：_____ 小學校長

To : Headmaster/Headmistress of _____

(以下所有項目必需填寫 All items below must be filled) (*請圈出適用者 Please circle the appropriate one)

學生中文姓名：_____		學生性別 Sex：男 M / 女 F *
English Name of student：_____		
就讀班別 Class name：_____	學生編號 Student Reference No.：_____	
家長或監護人姓名(申請人) Name of parent or guardian (applicant)：_____		
申請人與學生的關係 Relationship：_____	申請人聯絡電話 Contact tel no.：_____	
申請跨網派位的原因 Reason for applying cross-net allocation _____ _____		
學生於升讀中一時的居住地址 Residential address of student when studying at S1：_____ _____ _____		申請轉往的地區(統一派位) District applied for (Central Allocation)：_____ (請參閱背頁附註) (Please refer to Note# overleaf)
<p>請在適當的空格內填上 √ 號： Please tick the appropriate box(es) below:</p> <p><input type="checkbox"/> 取消之前向中學提交的自行分配學位申請，並已去信通知有關中學。現附上向有關中學取消申請的信件副本。請代轉交教育局跟進。 Cancel the discretionary place application(s) that the student has made to secondary school(s) before. Cancellation letter(s) has/have been submitted to the secondary school(s) concerned. I attach herewith copies of the cancellation letter(s) for your onward transmission to the Education Bureau for processing.</p> <p><input type="checkbox"/> 取消向一所中學提交的自行分配學位申請 Cancel the discretionary place application that the student has made to one secondary school 有關中學名稱 Name of the secondary school concerned：_____ (地區 District：_____)</p> <p><input type="checkbox"/> 取消向兩所中學提交的自行分配學位申請 Cancel the discretionary place applications that the student has made to two secondary schools 有關中學名稱 Names of secondary schools concerned：_____ (地區 District：_____) 及 and (地區 District：_____)</p> <p><input type="checkbox"/> 保留已提交的自行分配學位申請 Retain the discretionary place application(s) submitted</p> <p><input type="checkbox"/> 未曾提交自行分配學位申請 No discretionary place application has been submitted</p>		

本人現向貴校呈交此申請表格及有關證明文件的副本，請代轉交教育局跟進。本人謹此聲明此表格內的所有資料均正確無訛。

I now submit the application form with copies of relevant proof documents to the school for onward transmission to the Education Bureau for processing. To the best of my knowledge and belief, the information contained in this form is true and correct.

申請人簽署
Applicant's Signature：_____

日期
Date：_____

問與答



問： 如獲准跨網派位，學生在新學校網的派位組別是否不變？



問與答



答：獲准跨網派位的學生會以原屬學校網小學經調整後的校內成績，與新學校網的學生經調整後的校內成績比較，以決定該生在新學校網內所屬的派位組別。換言之，該生在原屬學校網的學校網派位組別與其在新學校網的學校網派位組別有可能不同。至於學生所屬的全港派位組別，則不會因獲准跨網派位而有所不同。



公布中學學位分配結果

7/7
學生

返回就讀小學領取派位結果

9/7 - 10/7
學生

往獲派中學註冊

家長選校資料

家庭與學校合作事宜委員會

- 《中學概覽》

教育局

- 《申請中一自行分配學位手冊》

(2025年12月上旬上載於教育局網頁)

- 《不受學校網限制選校手冊》、《中學一覽表》及《統一派位家長須知》

(2026年4月上旬上載於教育局網頁)

2024/2026年度行事曆（2025/26學年）

日期	摘要
2025年11月中旬	家長登記「中一派位電子平台」家長帳戶
2025年12月上旬	中學於學校網頁公布有關自行分配學位的注意事項 小學派發《中一自行分配學位申請表》及相關文件
2026年1月2日至1月16日	參加派位中學在同一期間接受透過電子平台或紙本的中一自行分配學位申請

2024/2026年度行事曆（2025/26學年）

日期	摘要
2026年3月或之前	個別中學進行面試甄選學生
2026年3月31日	參加派位中學通知自行分配學位正取學生的家長
2026年4月上旬	派發《中一派位選擇學校表格》（紙本表格只供未曾於電子平台遞交自行分配學位申請的家長使用）及相關文件

2024/2026年度行事曆（2025/26學年）

日期	摘要
2026年4月10日或之前	子女已獲非參加派位直資中學錄取的家長如決定放棄有關學位，須於2026年4月10日或之前通知該非參加派位直資中學及取回已簽署的《家長承諾書》和《小六學生資料表》的正本
2026年5月上旬	學校遞交家長已填妥的《中一派位選擇學校表格》

2024/2026年度行事曆（2025/26學年）

日期	摘要
2026年7月7日	公布中學學位分配結果
2026年7月9日及10日	學生往獲派中學註冊
2026年7月14日	中一入學前香港學科測驗

註：如於領取派位結果或公布派位結果當日，或在註冊日期內，香港天文台發出熱帶氣旋警告信號或暴雨警告信號或政府發出「極端情況」公布，請留意電台及電視台的公布，以獲知特別的安排。

「中一派位電子平台」短片

- 已上載至教育局網頁及YouTube頻道，並適時更新



查詢

網址

教育局網頁：中學學位分配辦法

<https://www.edb.gov.hk/tc/edu-system/primary-secondary/spa-systems/secondary-spa/general-info/>

電話

一般查詢：2832 7740 / 2832 7700

地址

九龍九龍塘沙福道19號教育局九龍塘教育服務中心西座平台

